

Λ3: ΛΕΠΤΟΜΕΡΕΙΑ ΧΩΡΩΝ ΥΓΙΕΙΝΗΣ
ΚΛΙΜΑΚΑ: 1/50

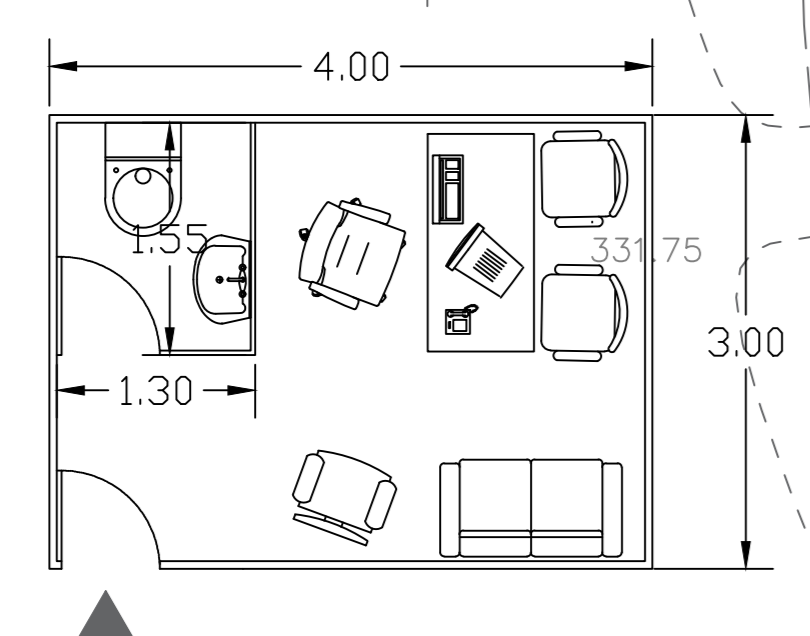

Λ2.2: ΛΕΠΤΟΜΕΡΕΙΑ ΓΡΑΦΕΙΟΥ
ΚΛΙΜΑΚΑ: 1/50

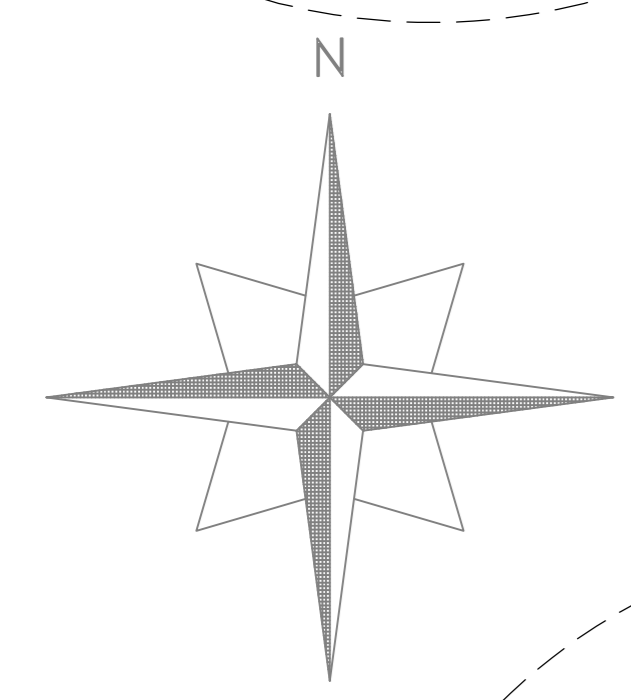
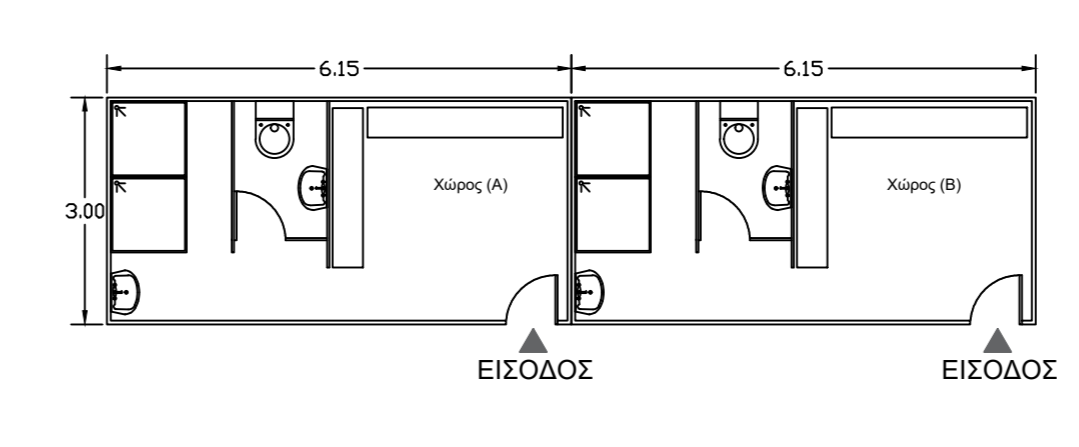

Λ2.1: ΛΕΠΤΟΜΕΡΕΙΑ ΑΠΟΔΥΤΗΡΙΩΝ
ΚΛΙΜΑΚΑ: 1/100

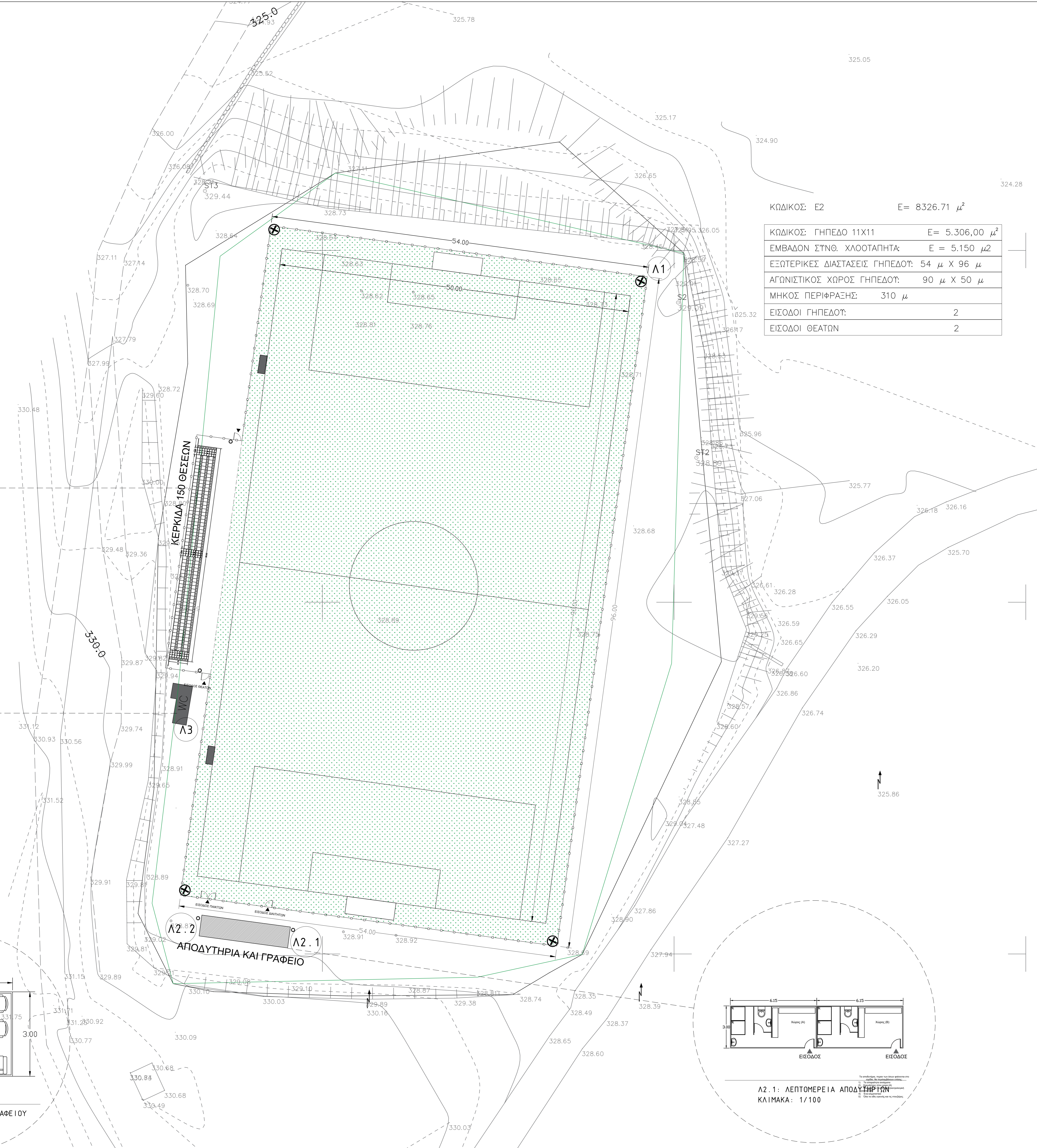

ΚΩΔΙΚΟΣ: Ε2	E = 8326.71 μ ²
ΚΩΔΙΚΟΣ: ΓΗΠΕΔΟ 11X11	E = 5.306,00 μ ²
ΕΜΒΑΔΟΝ ΣΤΥΘ. ΧΛΟΟΤΑΠΗΤΑ:	E = 5.150 μ ²
ΕΣΤΕΡΙΚΕΣ ΔΙΑΣΤΑΣΕΙΣ ΓΗΠΕΔΟΥ:	54 μ Χ 96 μ
ΑΓΩΝΙΣΤΙΚΟΣ ΧΩΡΟΣ ΓΗΠΕΔΟΥ:	90 μ Χ 50 μ
ΜΗΚΟΣ ΠΕΡΙΦΡΑΣΗΣ:	310 μ
ΕΙΣΟΔΟΙ ΓΗΠΕΔΟΥ:	2
ΕΙΣΟΔΟΙ ΘΕΑΤΩΝ	2

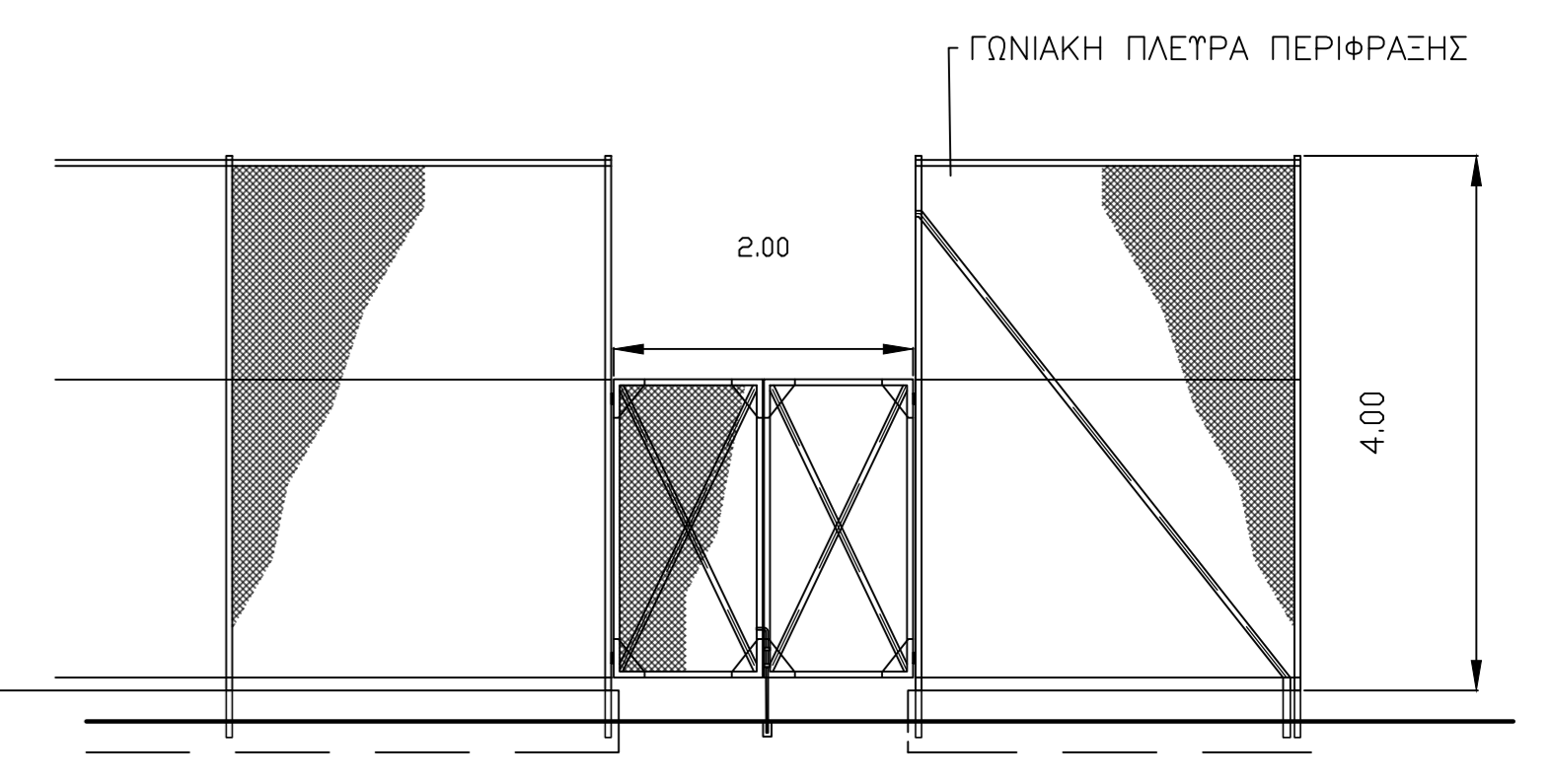

Λ1: ΛΕΠΤΟΜΕΡΕΙΑ ΜΕΤΑΛΛΙΚΗΣ ΠΕΡΙΦΡΑΣΗΣ ΚΛΙΜΑΚΑ: 1/50

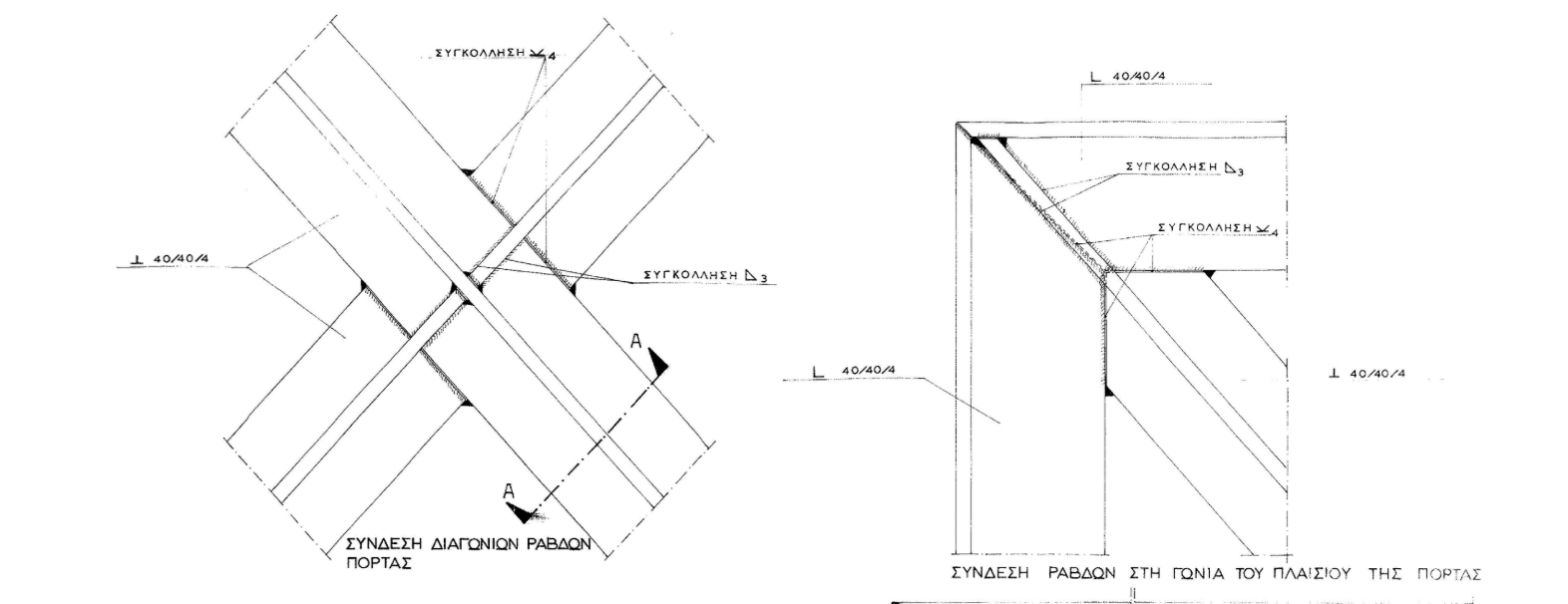

Λ1.1: ΛΕΠΤΟΜΕΡΕΙΑ ΣΥΝΔΕΣΕΩΝ ΜΕΤΑΛΛΙΚΗΣ ΠΕΡΙΦΡΑΣΗΣ (ΓΓΑ)

ΥΠΟΜΝΗΜΑ ΣΥΜΒΟΛΙΣΜΩΝ	
	ΟΡΙΣΘΕΝΗ ΧΩΡΟΥ ΕΠΕΜΒΑΣΗΣ
	ΝΕΑ ΜΕΤΑΛΛΙΚΗ ΠΕΡΙΦΡΑΣΗ ΓΗΠΕΔΩΝ
	ΝΕΟΣ ΣΥΝΘΕΤΙΚΟΣ ΧΛΟΟΤΑΠΗΤΑΣ
	ΚΑΔΟΣ ΑΠΟΡΡΙΜΜΑΤΩΝ
	ΦΩΤΙΣΤΙΚΟ ΜΕ ΠΡΟΒΟΛΕΙΣ LED

ΕΛΛΗΝΙΚΗ ΔΗΜΟΚΡΑΤΙΑ
ΠΕΡΙΦΕΡΕΙΑΚΗ ΕΝΟΤΗΤΑ ΠΕΙΡΑΙΑ ΚΑΙ ΝΗΣΩΝ
ΔΗΜΟΣ ΚΥΘΗΡΩΝ
ΔΙΕΥΘΥΝΣΗ ΤΕΧΝΙΚΩΝ ΥΠΗΡΕΣΙΩΝ

ΕΡΓΑΣΙΑ	"ΚΑΤΑΣΚΕΥΗ ΝΕΩΝ ΑΘΛΗΤΙΚΩΝ ΕΓΚΑΤΑΣΤΑΣΕΩΝ ΤΟΥ ΔΗΜΟΥ ΚΥΘΗΡΩΝ"
ΘΕΣΗ	ΔΗΜΟΤΙΚΗ ΚΟΙΝΟΤΗΤΑ ΚΑΛΛΟΝΗΣ ΠΕΡΙΟΧΗ ΠΟΤΑΜΟΣ ΔΗΜΟΥ ΚΥΘΗΡΩΝ
ΟΜΑΔΑ ΜΕΛΕΤΗΤΩΝ	Ο ΣΥΝΤΑΞΑΣ

ΤΙΤΛΟΣ ΣΧΕΔΙΟΥ	ΓΗΠΕΔΟ ΠΟΔΟΣΦΑΙΡΟΥ 11X11 ΣΤΟΝ ΠΟΤΑΜΟ
ΚΛΙΜΑΚΑ	1/200
ΗΜΕΡΟΜΗΝΙΑ	ΙΟΥΛΙΟΣ 2021

ΑΡΙΘΜΟΣ ΜΗΤΡΩΟΥ	ΣΧΕΔΙΟΥ	ΘΕΩΡΗΣΗ Ο ΠΡΟΪΤΑΜΕΝΟΣ																								
ΛΤ_P2																										
ΠΡΟΒΟΛΕΣ		<table border="1"> <tr> <th>Α/Α</th> <th>ΗΜΕΡΟΜΗΝΙΑ</th> <th>ΜΕΛΕΤΗΤΗΣ</th> <th>ΥΠΟΓΡΑΦΗ</th> </tr> <tr> <td>1</td> <td></td> <td></td> <td></td> </tr> <tr> <td>2</td> <td></td> <td></td> <td></td> </tr> <tr> <td>3</td> <td></td> <td></td> <td></td> </tr> <tr> <td>4</td> <td></td> <td></td> <td></td> </tr> <tr> <td>5</td> <td></td> <td></td> <td></td> </tr> </table>	Α/Α	ΗΜΕΡΟΜΗΝΙΑ	ΜΕΛΕΤΗΤΗΣ	ΥΠΟΓΡΑΦΗ	1				2				3				4				5			
Α/Α	ΗΜΕΡΟΜΗΝΙΑ		ΜΕΛΕΤΗΤΗΣ	ΥΠΟΓΡΑΦΗ																						
1																										
2																										
3																										
4																										
5																										